ฉ.2-7-6

ISSN-0125-3093

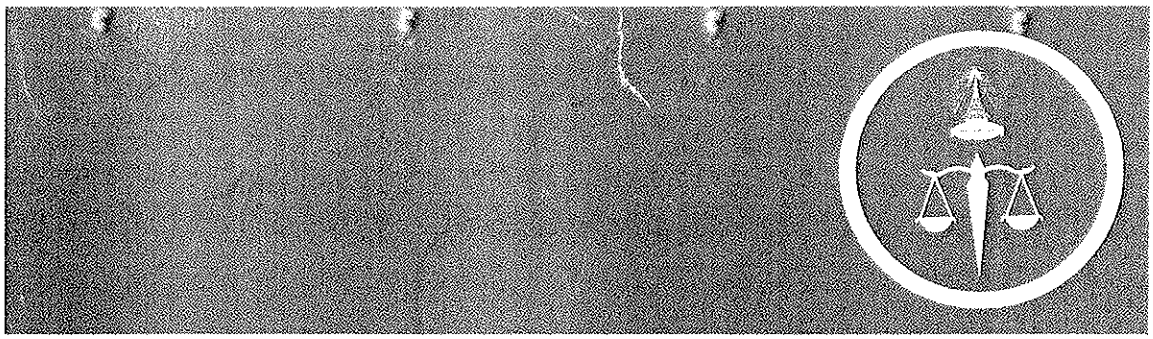

CHULALONGKORN LAW JOURNAL

วารสารกฎหมาย

คณะนิติศาสตร์ จุฬาลงกรณ์มหาวิทยาลัย

- Strengthening The Regulations on Securities Listing Conditions to Attract Foreign Enterprises to List in Vietnam Securities Market — *Le Vu Nam*
- ความรับผิดชอบของธุรกิจต่อสังคมในมิติกฎหมายกับเศรษฐศาสตร์ — *กิตติคุณ สินหิรัญวิวัฒน์*
- แนวทางในการปฏิรูปกฎหมายควบคุมมลภาวะทางแสงในอนาคต — *ปิติเทพ อยู่ยืนยง*
- ข้องานวิจัยเรื่อง มาตรการทางกฎหมายเกี่ยวกับการส่งเสริมบรรษัทภิบาลในองค์กรธุรกิจ — *รัฐสิทธิ์ ครุสุวรรณ*
- บทวิเคราะห์คำพิพากษา ผลกระทบของคำวินิจฉัยศาลรัฐธรรมนูญที่ 12/2555 ต่อความสามารถในการแสวงหาพยานหลักฐานเพื่อพิสูจน์ความผิดของจำเลยในคดีอาญา — *ไกรพล อรัญรัตน์*
- "ศาสตร์และนิติกระบวนในทางการคลัง" — *เอื้อการีย์ ถึงจะนิล*
- ไทยแนะนำบทความเรื่อง "ข้อตกลงเกี่ยวกับสภาพการจ้าง" — *ศุภศิษฏ์ ทวีแจ่มทรัพย์*

ปีที่ 31 ฉบับที่ 1 มิถุนายน 2556

ปีที่ 31 ฉบับที่ 1 มิถุนายน 2556